Wir laden alle Kunstinteressierte herzlich ein zum Weststadtspaziergang:

WO IST DIE KUNST?

Bürger-
Initiative
Weststadt

Wir stellen Künstlerinnen und Künstler vor, die in der Weststadt arbeiten

Samstag 3.8.2024
Start um 15:00

**bei der Lebenshilfe,
Friedrich-Dannenmann-Straße 69**

Abschluss und Ausklang ab ca. 18:30 im Kunstlaboratorium, Schleifmühleweg 84

Für das leibliche Wohl ist gesorgt

www.ort-fuer-kunst.de

West-stadt KUNSTLABORATORIUM

**Atelier eigenART
Kunst in der Lebenshilfe Tübingen
www.lebenshilfe-tuebingen.de
mail@lebenshilfe-tuebingen.de**

**Ines Dulay-Winkler
mail@kunst-ist-lebensart.de
www.kunst-ist-lebensart.de**

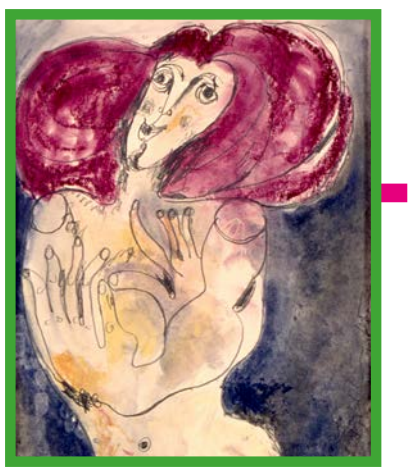

**Gruppe 91
www.g91.eu
art-in-action@g91.eu**

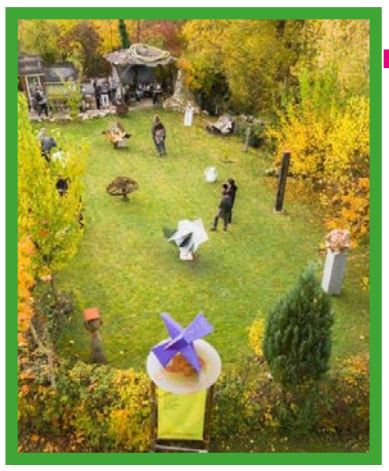

**Johannes Möhler
chonasjm@yahoo.de
praesenteller**

**Uli Waiblinger
waiblinger@t-online.de
www.waiblinger-fotografie.de**

V.i.S.d.P. Hartmut Andres, Schleifmühleweg 43/1 72070 Tübingen